

NEUBAU VON KLEINWOHNUNGEN AUF DEM GRUNDSTÜCK OSKAR-PIEPGRAS-STRASSE UND WEDDESTRASSE, PL.N: 917, BAUHERR: ERNST GÜNTHER ALBERS.

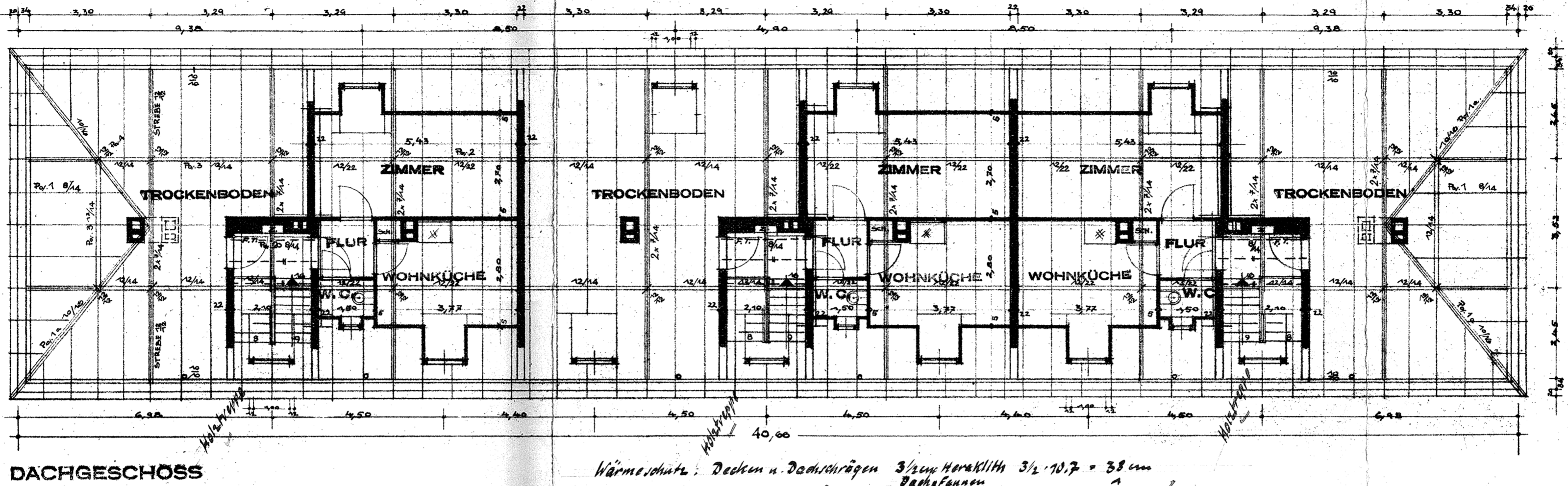

DACHGESCHOSS

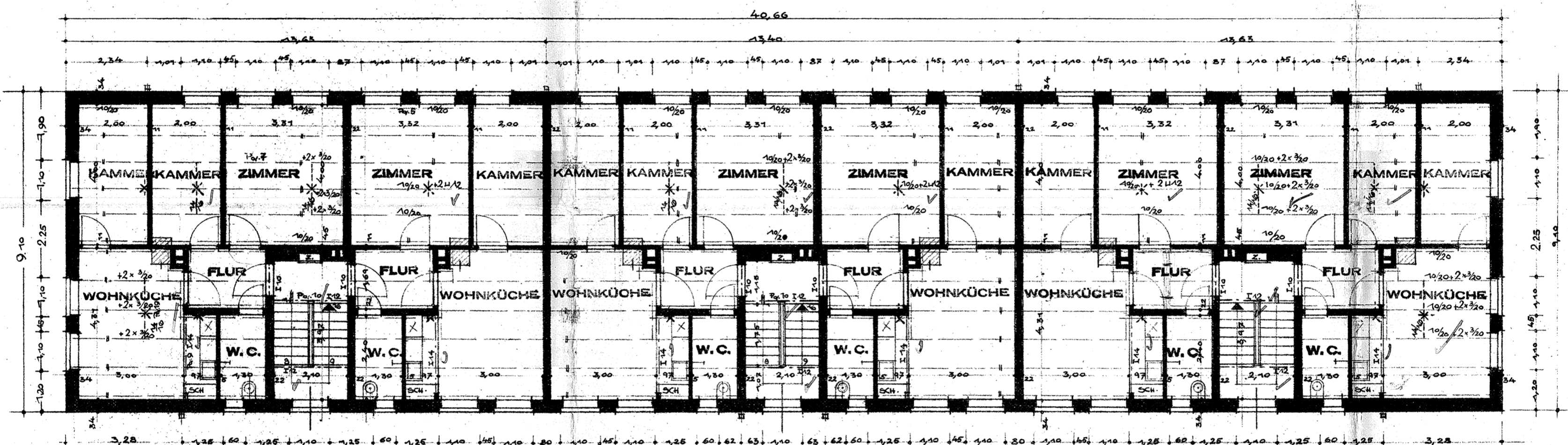

1.-2.OBERGESCHOSS

ERDGESCHOSS

Fensterbänke - 1/2 ein Bogen, je nach Bedarf Ringanker 1/2 in den Außenwänden u. Haupttrennwänden.
F1 - Feuerhemmende Tür
G.T. - gardische Tür
R.K. - gusseisern angehängter Rastkanten im Rückfall u. drehbar
Z. - Zählerschrank 4,60/4,50, 34 cm tief

Wohnungseingangstüren 0,90/2,40 m
Innentüren 0,82/2,10 m
Aborttüren 0,63/2,10 m
Alu-Abstreifer 0,90/0,50, 400 mm hoch
Hellerfenster - Form 80/160 cm bzw. 40/140 mm
Abortfenster 60/80 cm.

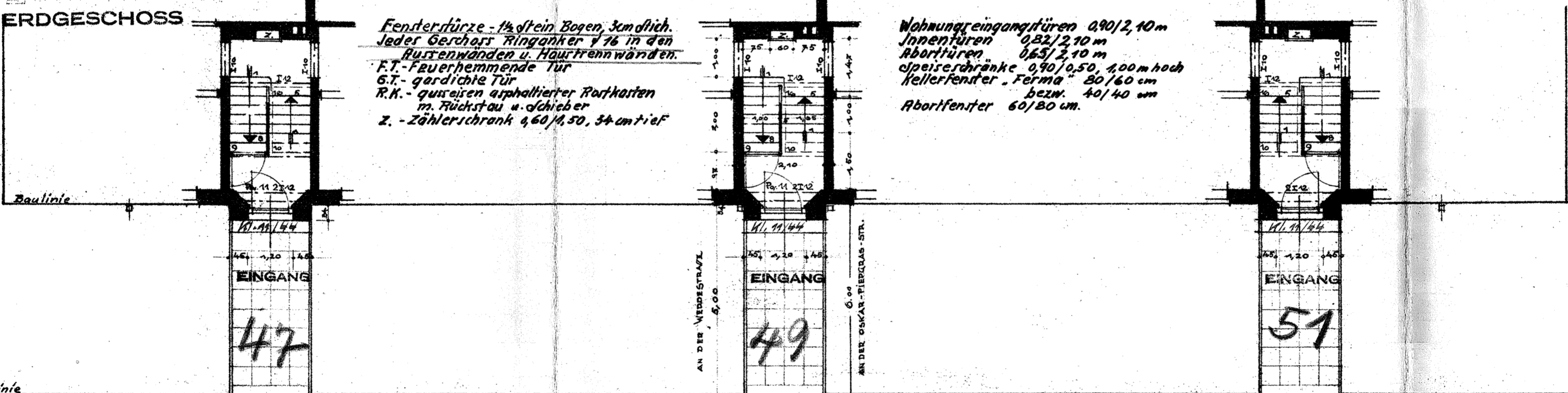

ERDGESCHOSS (EINGÄNGE)

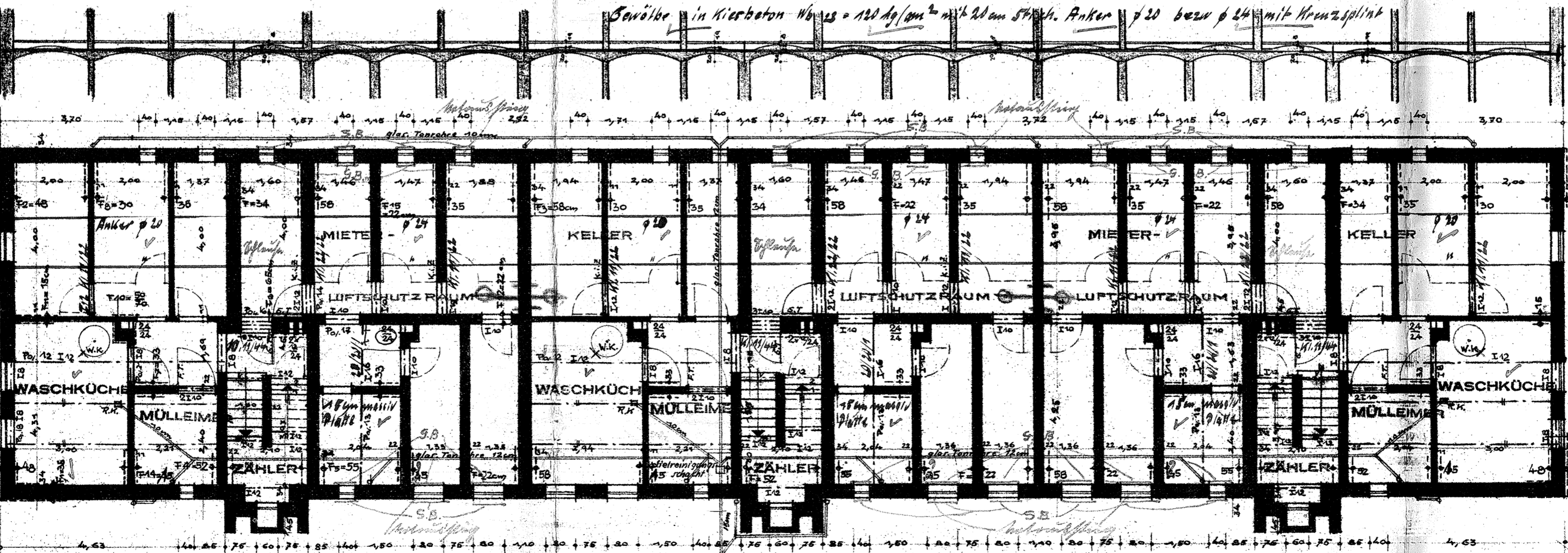

KELLER

Giebel-
durchbrüche

15. SEP. 1937

H. E. August Meyer
Baugesellschaft m.B.H.
Carl Meißner